



AILB, RAPPORT D'ACTIVITÉS

**ALLIANCE INTERMÉTROPOLITAINE LOIRE BRETAGNE
CONSTRUISONS DE NOUVELLES COOPÉRATIONS !**

2022 > >



LE MOT DU PRÉSIDENT

L'AILB réunit des artisans de territoire, des hommes et des femmes qui se donnent au service de leurs concitoyens, des entreprises et des associations, qui agissent au cœur de nos ruralités. Le partage de ce même état d'esprit est particulièrement saillant lors de nos échanges et de nos rencontres. J'ai été honoré de présider à la mise en mouvement de cette dynamique durant un an.

Cette mandature était le point nodal de notre histoire commune, marquée par la conclusion de nos trois années d'expérimentation et par l'expression de notre volonté de poursuivre l'aventure.

Au sein de l'AILB, chacun a pu soumettre les envies, les craintes et les doutes qui l'habitaient ou dont il était le relais. Cette année de questionnement a renforcé l'AILB et, j'en suis sûr, chacun des exécutifs communautaires qui la compose.

Notre conviction, forgée d'enthousiasme et de détermination, nous a permis de remporter l'adhésion d'instances départementales et régionales qui ont compris le sens de notre action. Le chemin de la persuasion est encore long devant nous mais je sais qu'ensemble nous parviendrons à démontrer la pertinence de notre association, partenaire des métropoles et des instances territoriales.

Nous avons un beau projet pour les quatre années à venir. Je remercie de tout cœur les présidents d'EPCI qui se sont investis dans sa définition. Je souhaite à l'Alliance un avenir radieux. Que notre équipage poursuive son projet et y bâtissent de nombreuses actions fertiles.



Patrick LE DIFFON,
Président de Ploërmel Communauté
et Président de L'AILB.

SOMMAIRE

AILB - L'ASSOCIATION

Territoires et population	06
Genèse et création de la structure	06
Observation scientifique	07
Expérimentation AILB	07

AILB - L'AVENIR

La vision et les axes de travail	08
L'équipe, Les consultants, Les partenaires	09
Communication	10
Finances	11
Budget prévisionnel 2023	12
Répartition par projets des dépenses de l'AILB en 2023	13

AILB - LES TRAVAUX

Travaux et rendez-vous	14
Travaux au fil du temps	15
Habiter	16
Approche Territoriale de la Décarbonation (ATD)	17
Formations Supérieures en Alternance (FSEA)	18
Transition énergétique et énergies renouvelables	19
Déchets	20
Mobilités	21
Tourisme	22

AILB - LES PERSPECTIVES

2023 - 2024	24
-------------	----

AILB

L'ASSOCIATION

2020 - 2023

Territoires et population

L'Alliance compte aujourd'hui **14 EPCI** au carrefour de deux régions et trois départements. Ce territoire compte 240 communes pour environ **505 000 habitants**. Il est maillé de petites centralités de moins de 15 000 habitants et ces collectivités sont considérées dans leur grande majorité comme des territoires ruraux.

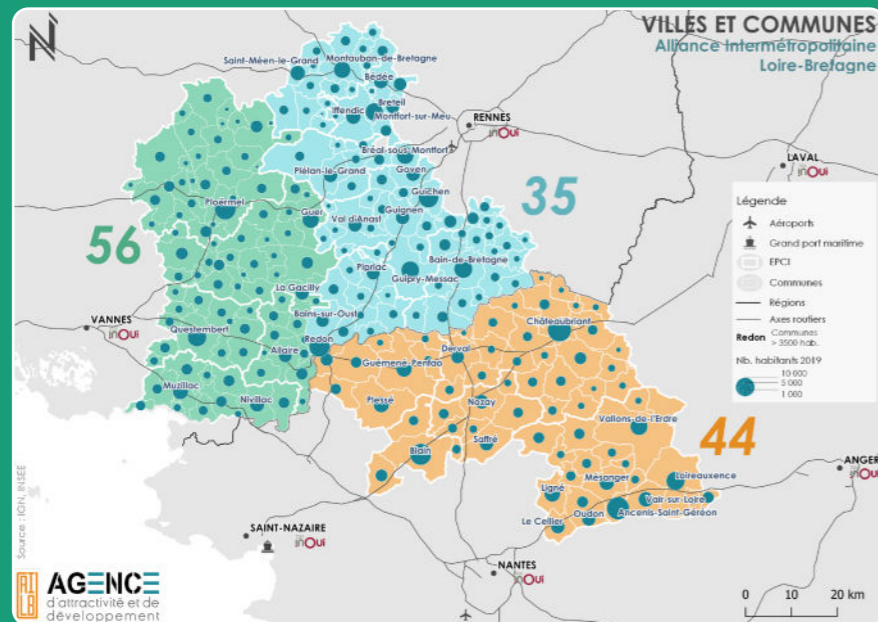

Observation scientifique

« Depuis l'élaboration du projet et la création de l'AILB, beaucoup de choses ont évolué et avancé. Il convient de rappeler pour cette assemblée générale quelques points qui ressortent de ces trois années d'expérimentation.

1. [...] L'expérimentation est partie de l'hypothèse que les territoires intermétropolitains peuvent faire valoir leurs biens communs spécifiques et dessiner leur avenir, en associant et encourageant des EPCI, hors contraintes réglementaires et enjeux partisans, dans la coopération et la mobilisation opportune de leurs propres ressources, de leurs propres moyens, dans le soutien collectif à des opérations partagées. [...]
2. Cette volonté territoriale n'est nullement un signe de repli sur soi puisqu'au contraire elle tient à mobiliser les capacités des territoires pour contribuer aux transformations nécessaires de la société française, pour répondre à ses défis majeurs : écologiques, climatiques, sociaux, économiques, culturels... [...]
3. Il ressort de l'expérimentation de l'AILB qu'un nouveau modèle territorial des espaces non-métropolitains est possible mais qu'il est à inventer, d'autant qu'il est en germe dans la foison des initiatives observables dans les territoires. [...]

[...] Il est impératif que des expérimentations sur les coopérations à encourager se fassent en permanence hors des cadres institutionnels établis. C'est la raison d'être de toute association, principe et condition de créativité, d'adaptation et d'évolution des sociétés. [...]

Armel Huet, socio-anthropologue, conseiller scientifique de l'AILB.

Genèse et création de la structure

À la **genèse** du projet de l'AILB se trouve l'abandon du projet de l'aéroport de Notre Dame des Landes et les questionnements qu'il a engendré pour les territoires limitrophes. Par quel biais ces territoires pourraient-ils se développer dans les prochaines décennies ? Est alors née l'idée de créer une alliance entre les territoires « ruraux et périurbains » positionnés entre les métropoles et agglomérations de cette région de Bretagne Sud et du Nord-Est des Pays de la Loire.

Ainsi l'AILB s'est créée autour du partage de problématiques convergentes

- face à des enjeux transversaux et stratégiques dépassant les frontières administratives,
- et dans le but de formuler des propositions collectives et ambitieuses.

La **structure associative** s'est révélée être idéale, favorisant une co-gouvernance, une interconnaissance, une efficacité dans l'élaboration des projets et mettant en lumière les valeurs partagées et les ambitions communes.

Expérimentation AILB

L'AILB fut tout d'abord déterminée sous la dénomination d'une « **expérimentation** ». Comprenons ici, la tentative de collectivités à coopérer entre elles alors qu'elles sont habituellement dans une position plus naturelle de concurrence. Cette expérimentation était inscrite sur une durée de 3 ans permettant ainsi à l'association de se structurer et de porter des projets d'envergure.

La démarche s'est articulée autour de **trois objectifs** :

- Construire un projet d'aménagement et de développement durable des territoires intermétropolitains,
- Promouvoir les dynamiques des territoires intermétropolitains selon une approche partenariale,
- Être présent dans le débat public.

Après trois ans de fonctionnement, l'expérimentation s'est révélée **pertinente et féconde** ; les séminaires organisés ouvrent les esprits, favorisent le partage d'expérience et apportent une véritable plus-value aux élus et techniciens qui y participent.

Au terme de l'expérimentation et au cours d'un **travail de prospective sur l'avenir de l'association**, les élus portant l'initiative ont souhaité poursuivre leur coopération en s'inscrivant sur les quatre années à venir au sein d'un projet co-construit et redéfini.

AILB

L'AVENIR

2023 - 2027

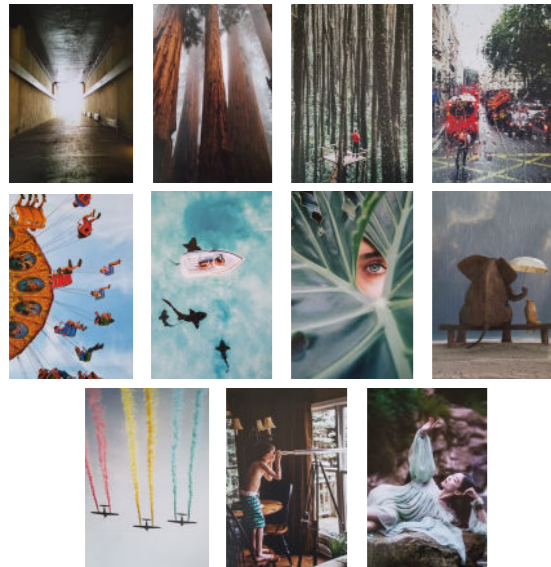

Images représentant l'AILB selon les Présidents

Le travail de **prospective** réalisé au sein de l'AILB, par les présidents des EPCI membres, a permis dans un premier temps de définir la vision et les axes de l'association pour les années à venir. Forte de l'expérience de ces années d'expérimentation, la gouvernance de l'association s'inscrit dorénavant dans l'implication des territoires. Bénéficiant d'une présidence tournante annuelle, chaque président est impliqué dans les décisions prises au sein de l'association et la majorité se trouve être référente d'un projet en particulier.

La vision et les axes de travail

Unité politique

Avoir une vision commune pouvant faire interaction avec nos partenaires afin d'être intégrés dans les mises en applications.

Cercle de réflexion et d'échanges

Porter des projets sur le temps long et relatifs à des thématiques à forts enjeux en favorisant les rencontres entre spécialistes, techniciens et élus.

Être une référence reconnue par les partenaires et les collectivités.

Capitalisation et ressources

Capitaliser l'ensemble des ressources acquises sur les territoires membres et permettre leur accès et leur diffusion.

L'équipe



Angèle
Cheffe de projet (0,8 ETP)



Ludivine
Assistante administrative (0,4 ETP)



Laurence
Comptable (0,1 ETP)



Thomas
Chargé de communication en alternance (0,4 ETP)



Animateur stagiaire

Vincent MINIER,

Président de la Communauté de Communes de Bretagne porte de Loire et référent Ressources Humaines



Elle est composée de forces vives du territoire, par le partenariat avec des groupements d'employeurs du territoire, GESPR et GEOSE.



Moins de 2 ETP au sein de la structure pour une équipe pluridisciplinaire.

Les consultants

Par ailleurs, l'association s'entoure de consultants **spécialisés** pour traiter et travailler les différentes thématiques sélectionnées par les élus. Les cycles de séminaires et travaux sont conçus selon les besoins des EPCI et des élus. Ils sont co-construits avec les prestataires. À ce jour, l'AILB collabore avec :



Les partenaires

L'AILB compte **cinq partenaires privilégiés** que sont les Conseils Régionaux de Bretagne et des Pays de la Loire et les Conseils Départementaux de Loire-Atlantique, d'Ille-et-Vilaine et du Morbihan.

Ces collectivités participent à hauteur d'environ 60% au financement de la structure AILB. Cette part du budget est uniquement allouée aux actions portées par l'AILB.

En outre, les projets menés au sein de l'association sont dans le droit fil des actions promus par ces partenaires et répondent aux enjeux actuels de décarbonation et d'adaptation au changement climatique.



Jean-Luc BLÉHER,

Président de la Communauté de Communes de l'Oust à Brocéliande et référent partenaires

Communication

Newsletter bimestrielle

AILB
 14 EPCI,
 504 000 habitants,
 240 communes,
 2 régions
 et 3 départements...
 Nouvelles des
Territoires d'aventure!

- Janvier / Février 2023 -
 / L'EMPREINTE DES TERRITOIRES /



La participation citoyenne est la thématique de ce nouveau numéro de l'Empreinte du territoire. Retrouvez les tenants et aboutissants de ce projet qui ouvre les collectivités à la voix du citoyen.

[Découvrez les cafés citoyens de la CC de Questembert Communauté](#)



LES BRÈVES /

Séminaire 2 - Transition énergétique et énergies renouvelables

Le jeudi 2 février 2023, l'AILB, avec son partenaire "ÉO - Énergies Ouvertes", a organisé son second séminaire sur la thématique de la Transition énergétique et des énergies renouvelables.

[Découvrez toutes les ressources](#)



Mon EPCI en image

Comme l'année passée avec "Mon EPCI en 180 secondes", les EPCI auront l'occasion de créer des outils de présentation singulier pour échanger avec les président-e-s et vice-président-e-s des autres intercommunalités. Ils seront présentés lors de l'Assemblée Générale de l'AILB le 5 avril prochain.

[Accéder à la procédure](#)

INSCRIVEZ-VOUS À L'ASSEMBLÉE GÉNÉRALE
MERCREDI 5 AVRIL
 À La Roche Bernard

www.alliance-intermetropolitaine.fr/

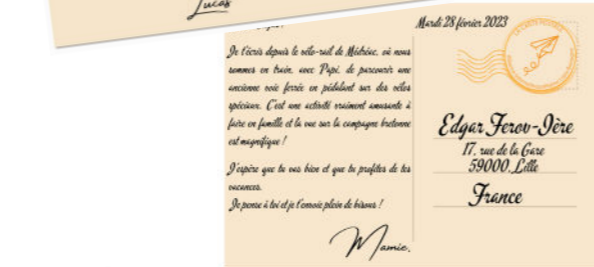

Accédez au site internet de l'AILB



Finances

Compte de résultats AILB au 31-12-2022

Charges		Montant	Produits		Montant
Charges		204 808,52 €	Produits		203 509,55 €
Sous-traitance		68 460,00 €	Prestations vendues		- €
611000 - Sous traitance métier	68 460,00 €	706000 - Séances pédagogiques	-		€
Prestations de services diverses		27 359,10 €	7063000 - Prestations exonérées de TVA		-
604000 - Prestations de service	21 432,98 €			€	
623700 - Publications et impressions	5 926,12 €	Subventions d'exploitation		122 354,00 €	
Matériel		503,98 €	7431000 - Subvention PDL	36 767,00 €	
606310 - Petit matériel	503,98 €	7432000 - Subvention CD 44	30 587,00 €		
Charges de structure		26 196,67 €	7432000 - Subvention CD 56	25 000,00 €	
606200 - Carburant	-	7432000 - Subvention CD 35	15 000,00 €		
606320 - Produits d'hygiène	1 217,90 €	7433000 - Subvention CR Bretagne 2022	15 000,00 €		
606400 - Fournitures administratives	-	Quote-part des subv. d'investissement		- €	
613200 - Location locaux	9 210,00 €	777000 - Subventions investissement virées au CR	-		
613210 - Autres locations immobilières	-	Autres produits d'exploitation		81 155,55 €	
613221 - Location véhicules courte durée	-	756000 - Contributions EPCI	81 155,55 €		
613530 - Autres locations- salles	198,00 €	758000 - Produits divers	-		
615510 - Entretien et réparations	-	791000 - Transfert de charges d'exploitation	-		
615600 - Maintenance et services logiciels	3 883,69 €	Produits financiers		- €	
616100 - Assurances	258,43 €	761000 - Produits de participations	-		
618100 - Documentation	-	764000 - Revenus de valeurs mobilières	-		
618510 - Colloques- séminaires- conférences	549,99 €	Produits exceptionnels		- €	
622610 - Honoraires avocat	2 449,20 €	771000 - Produits exceptionnels	-		
625110 - Indemnités km bénévoles	95,30 €	764000 - Revenus de valeurs mobilières	-		
625710 - Frais de mission bénévoles	-	Résultat de l'exercice (perte)		- €	
625800 - Frais de réception	6 303,55 €			€	
648500 - Frais de transport Stagiaire	123,80 €			€	
626000 - Affranchissements	248,92 €			€	
6228 - Formation de personnel MAD	300,00 €			€	
626200 - Téléphone portable	588,56 €			€	
627000 - Services bancaires	171,45 €			€	
628100 - Cotisations	430,00 €			€	
635800 - Autres droits	-			€	
651000 - Licences logicielles	167,88 €			€	
Mise à disposition de personnel		82 168,50 €			€
612000 - Mise à disposition de personnel dont	82 168,50 €			€	
Autres charges d'exploitation		120,27 €			€
Charges constatées d'avance		155,73 €			€
681120 - Dot. amort. immos corporelles	276,00 €			€	
Charges financières		- €			€
661600 - Agios	-			€	
Charges exceptionnelles		- €			€
672000 - Charges sur exercices antérieurs	-			€	
Résultat de l'exercice (bénéfice)		- €			€
		RESULTAT	-	1 298,97 €	



Bernard ETHORÉ,
Président de la Communauté de Communes de Brocéliande et trésorier

Budget prévisionnel 2023

Dépenses 2023

Actions	Dépenses
Cycle de séminaire Transition énergétique et énergies renouvelables (2022-2023)	15 075,00€
Cycle de séminaire Mobilité (2023-2024)	7 330,00€
Suivi Habiter	3 100,00€
Approche Territoriale de la décarbonation - solutions hydrogène renouvelable	59 665,00€
Groupe Déchets	7 410,00€
Groupe DGS	1 700,00€
Vie institutionnelle	10 400,00€
Tourisme	3 000,00€
Frais de fonctionnement	18 609,00€
Communication	5 500,00€
Frais de personnel	75 015,00€
Dotations aux amortissements	300,00€
Total dépenses	207 104,00€

Recettes 2023

Partenaires	Subventions
Région Bretagne	30 000,00€
Région Pays de la Loire	15 000,00€
Département de Loire-Atlantique	15 000,00€
Département d'Ille-et-Vilaine	15 000,00€
Département du Morbihan	25 000,00€
Contribution des EPCI	76 000,00€
Région Bretagne - Diagnostic H ²	17 730,00€
ADEME - Diagnostic H ²	13 374,00€
Total recettes	207 104,00€

Répartition par projets des dépenses de l'AILB en 2023 (hors frais de personnel)

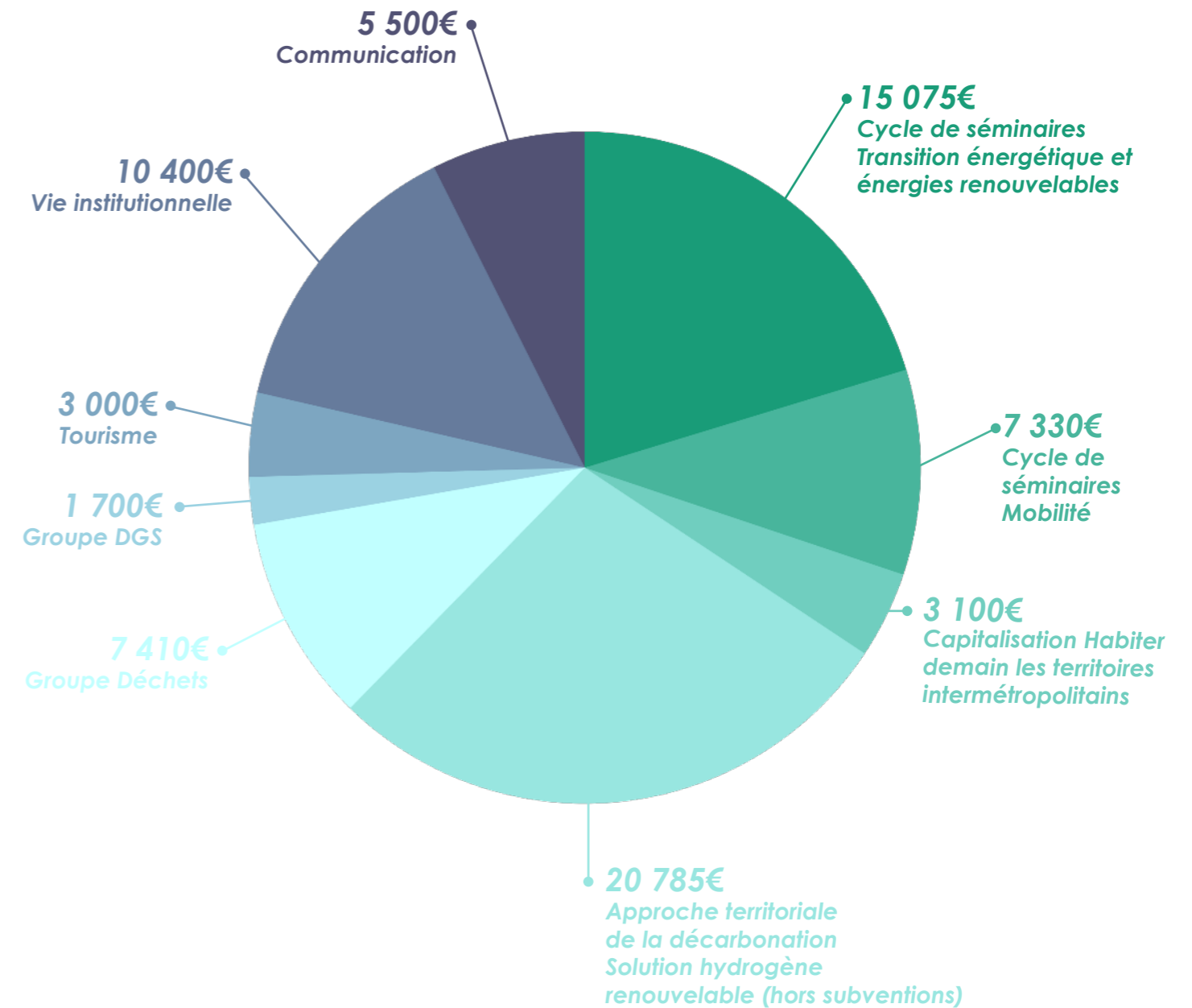

Dépenses prévisionnelles 2023

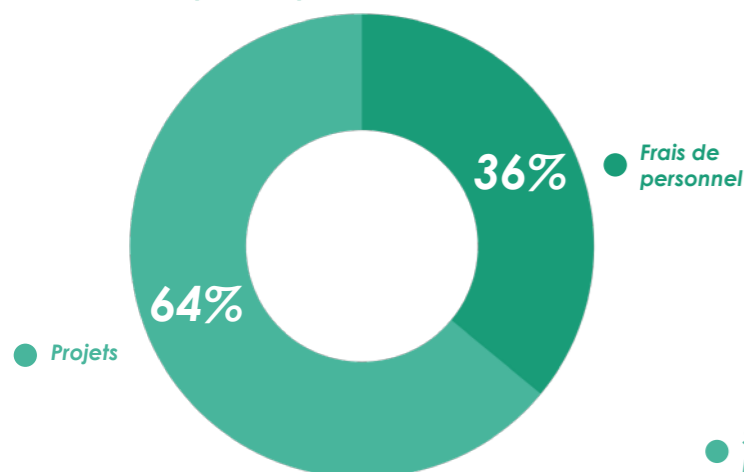

Recettes prévisionnelles 2023

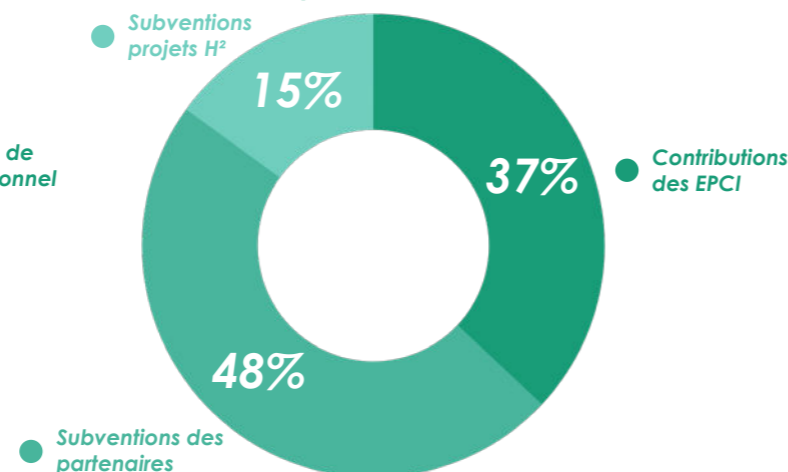

AILB

LES TRAVAUX

Plan de charge de l'AILB

Projets thématiques

Transition énergétique et énergies renouvelables

Déchets

Mobilités

Habitat

Tourisme

Projets techniques

Approche Territoriale de la Décarbonation

Formation Supérieure en Alternance

Les RDV institutionnels

Bureaux

Assemblées Générales

Comités de pilotage des financeurs

Membres et Partenariats

Conventions partenaires

Relations aux membres

Réseaux

PVD

DGS

Partenariat / Rayonnement

Pôle métropolitain

Intercommunalité de France

BRUDED

Intérêts

SCoT

ZAN

Communication

Newsletter - Empreinte du territoire et Carte postale

Point presse

Site internet

Travaux au fil du temps

	2021-2022	2022-2023	2023-2024	2024-2025
Cycle de séminaires	Habiter	Transition énergétique et énergies renouvelables	Mobilités	À Définir
Comités techniques	Formations Supérieures en Alternance Approche Territoriale de la Décarbonation	Formations Supérieures en Alternance Approche Territoriale de la Décarbonation	Formations Supérieures en Alternance Approche Territoriale de la Décarbonation	Formations Supérieures en Alternance Approche Territoriale de la Décarbonation
Groupes de travail	Tourisme DGS PVD	DGS Déchets	DGS Déchets	DGS Déchets
Capitalisation des précédents travaux		Habiter	Habiter Transition énergétique et énergies renouvelables	Habiter Transition énergétique et énergies renouvelables Mobilités
Vie institutionnelle	Bureaux Assemblées Générales	Bureaux Assemblées Générales	Bureaux Assemblées Générales	Bureaux Assemblées Générales
Communication		Newsletter et site web	Newsletter, site web et points presse	Newsletter, site web et points presse

HABITER demain les territoires intermétropolitains

Objectif

> Construire un projet d'aménagement et de développement durable des territoires intermétropolitains.

Le projet

L'habitat est un enjeu central pour les collectivités d'échelle communale et intercommunale. Ce cycle de séminaires est le premier mené par l'AILB. Il était à destination des élus, des techniciens, des bailleurs sociaux et promoteurs immobiliers. Il s'est construit autour de 5 rendez-vous, constitués de diagnostics, de conférences, de retours d'expériences et d'ateliers participatifs. Cette méthodologie a permis par conséquent de coopérer, partager et... d'ouvrir les esprits !

Mots de la référente

« L'habitat a été l'une des premières thématiques sélectionnées par les élus de l'AILB pour débiter les travaux communs. Il est déterminant quant à l'emploi, aux mobilités, aux infrastructures municipales, au dynamisme des communes pour les collectivités d'échelle communale et intercommunale. Plus globalement, il démontre la capacité de nos territoires à accueillir. Ce cycle de séminaires est un projet qui aspire à nous faire prendre de la hauteur ; il aborde des sujets que les élus et leurs équipes n'ont pas le temps ou l'énergie d'explorer. Il prend aussi des positions fortes sur des sujets sensibles. Il est notre première réponse collective à l'avenir. »



Claire THÉVENIAU,
Présidente de la Communauté de Communes de Nozay et référente Habiter

Résultats

Une vision co-construite de l'habitat de demain sur les territoires intermétropolitains prenant en compte les enjeux actuels et à venir.

Divers acteurs des territoires qui se rencontrent et échangent sur les problématiques et enjeux de chacun.

Une méthodologie confortée à réemployer pour de nouvelles thématiques.

Capitalisation

À partir de septembre 2023, une programmation de visioconférences flash sera proposée sur des thèmes comme la dépollution de terrains, la déconstruction de bâtiments, etc...



Partenaire



Budget de l'action

36 500€

ATD

Approche Territoriale de la Décarbonation - Solution hydrogène renouvelable

Objectifs

- > Aculturer les acteurs des territoires à une des méthodes de décarbonation des mobilités.
- > Déterminer l'emplacement de boucles d'hydrogène renouvelable sur les territoires de l'AILB.

Le projet

Suite à des séances de travail consacrées à l'appropriation du sujet de l'hydrogène renouvelable et à la définition des enjeux pour les territoires intermétropolitains, une stratégie a été élaborée et présentée aux élus, aux entreprises et aux acteurs institutionnels.

L'idée directrice s'appuie sur l'identification et la valorisation des atouts naturels des territoires concernés afin d'envisager la production d'hydrogène renouvelable au bénéfice de la création de trois boucles locales sur le territoire. Dans ce cadre, l'AILB a engagé avec le concours financier de la Région Bretagne et de l'ADEME, un diagnostic des hauts potentiels de consommation de l'hydrogène renouvelable sur son territoire.

Le cabinet AEC Energie sélectionné pour porter ce diagnostic ira à la rencontre de 30 entreprises du territoire déterminées comme fortes consommatrices d'énergie.

En parallèle, une approche est menée, visant à identifier les facteurs de réussite et de performance de la décarbonation des mobilités via les motorisations « hydrogène renouvelable » sur les 14 EPCI membres de l'AILB.

Les partenaires



Budget de l'action

82 000€



Les mots du référent

« Au-delà de la production d'hydrogène renouvelable sur nos territoires, ce qui est au cœur du questionnement actuel c'est bien le développement des usages : industrie, logistique, transports, mobilités, habitat... Tous ces secteurs sont potentiellement concernés...C'est sur ce point que nos EPCI, regroupés au sein de l'AILB, doivent accélérer le pas et se positionner pour servir efficacement la décarbonation ; des études sont nécessaires et les financements existent [...]. Concernant l'hydrogène vert, l'important est de convaincre que le changement doit se faire dès maintenant, et pas à partir de 2040. »



Patrice LEPENHUIZIC,
Président de Questembert
Communauté et référent ATD

Résultats

En juin 2023, l'AILB bénéficiera d'un diagnostic en matière de développement de boucles d'hydrogène renouvelable sur son territoire ainsi que de l'étude complémentaire relative à la réussite et à la performance globale des mobilités à base d'hydrogène renouvelable.

FSEA

Formations Supérieures en Alternance

Objectif

- > Création de formations supérieures en alternance répondant aux besoins des entreprises en termes de main d'oeuvre spécialisée et à ceux des jeunes de poursuivre leurs études au sein de leur territoire.

Le projet

Deux rencontres et visites des installations du CAMPUS ESPRIT Industries de Redon ont été organisées à destination des délégués, élus et représentants professionnels de 5 EPCI fléchés «Territoires d'industrie». L'intérêt pour le projet des territoires de Ploërmel Communauté et de la CC Oust à Brocéliande a été confirmé et a abouti à la prise de délibérations d'engagement de chacune de ces collectivités à la fin du mois de juin 2022. Ainsi le terrain a été préparé pour permettre la création de deux licences professionnelles, sous réserve de la validation des projets par les acteurs institutionnels de la formation supérieure en alternance.

Résultats

Création pour septembre 2024 des formations :

- » Licence professionnelle « agri-agro / équipements » en partenariat avec le Lycée La Touche de Ploërmel.
- » Licence professionnelle « logistique et e-commerce » en partenariat avec le Lycée Brocéliande de Guer.

De son côté, Ploërmel Communauté engage sur trois années, un partenariat avec l'Université de Bretagne Sud pour étoffer, sur d'autres filières, l'offre initialement projetée.

Les mots du référent

« Ensemble nous pouvons nous donner la possibilité de faire bénéficier, à la fois pour les jeunes et pour les entreprises de nos territoires mais aussi d'ailleurs, des moyens dédiés pour progresser en compétences et en développement de nos territoires à dominante rurale, sur des filières en tension et d'excellence. La formation est alors au service du développement futur et de l'attractivité de nos territoires dans un contexte de mutations profondes qui concernent de nombreux secteurs [...]. C'est cette adaptation accélérée que nous devons produire. »



Patrick LE DIFFON,
Président de l'AILB et de Ploërmel
Communauté et référent FSEA

Budget de l'action

22 000€

Les partenaires



TRANSITION énergétique et énergies renouvelables

Objectifs

- > Apporter un socle commun de connaissances.
- > Identifier les problématiques rencontrées localement lors du développement de projets, y apporter des premières pistes de réponses et d'actions à mettre en oeuvre.
- > Présenter les modalités d'implication et identifier les ressources mobilisables au sein des collectivités dans les projets énergies renouvelables.
- > Formaliser une "caisse à outils" à disposition des collectivités.

Le projet

Le contexte actuel nous fait nous rendre compte que l'énergie est une denrée rare et que le retard en production d'énergies renouvelables doit être comblé. Partant de ce constat, les élus de l'AILB ont fait le choix de travailler cette thématique lors d'un cycle de quatre séminaires.

Partant des besoins des élus, la programmation s'est construite autour d'une contextualisation de la transition énergétique et des énergies renouvelables, d'un diagnostic des territoires et de leviers d'action, la gouvernance et les retombées économiques et l'acceptabilité des projets et les outils de planification.

Mots de la référente

« Nous, élus locaux et acteurs du territoire, faisons face à de nombreuses problématiques, quand il est question d'énergies renouvelables : pressions d'opérateurs privés, contestations citoyennes, enjeux politiques nationaux etc. Ce cycle de séminaires nous apportera des clés pour réfléchir, communiquer et construire des politiques cohérentes et durables bénéficiant à nos collectivités. Si nous voulons développer les coopérations, nous avons besoin de nous former. La coopération est donc aussi un échange de savoirs et d'expériences. »



Rita SCHLADT,
Présidente du Pays de Blain
Communauté et référente
Transition énergétique et
énergies renouvelables

Résultats

Ces travaux sont actuellement en cours, nous ne disposons donc pas d'évaluation. Toutefois, deux communes participant à ces séminaires s'inscrivent maintenant dans des réflexions pour porter des projets éoliens.



Budget de l'action

17 300€

Partenaire



DÉCHETS

Le projet

Devant la colossale problématique que constituent les déchets et leur gestion, les élus de l'AILB ont souhaité se mobiliser pour travailler à cette question. Entre la hausse de la TGAP, celle du coût de l'énergie, le tri à la source des bio-déchets pour ne citer qu'eux, les élus ressentent des difficultés pour se projeter sereinement face aux enjeux à venir.

Ce groupe est constitué des Vice-Présidents et des agents « déchets » des EPCI, des élus et directeurs des syndicats de déchets. Quatre temps de travail sont programmés au cours de l'année 2023 permettant de construire ensemble une réponse aux objectifs du projet.

Les mots du référent

« Un besoin de réflexion sur la thématique des déchets s'est fait entendre au sein de l'AILB. Cette mise en réseau nous ouvre à d'autres modes de fonctionnement et nous invite à nous positionner pour nous offrir des perspectives à l'horizon 2030. Nous souhaitons ainsi porter d'une voix commune nos inquiétudes et notre besoin de visibilité. »



Philippe CHEVREL,
Président de Saint-Méen
Montauban Communauté
et référent Déchets

Objectifs

- > Cartographier les lieux d'envoi des déchets de chaque EPCI.
- > Identifier les surcoûts à anticiper pour chaque EPCI.
- > Élaborer une note d'alerte et d'identification des risques qui sera portée auprès des Régions Bretagne et Pays de la Loire et auprès des Préfets des deux Régions.

Résultats

Le projet n'est encore qu'à son balbutiement, seulement deux rencontres ayant eu lieu. Il est ainsi actuellement difficile d'évaluer les résultats. On peut toutefois convenir d'une excellente participation, d'une cohésion de groupe ainsi que d'échanges fructueux permettant à chacun de questionner les pratiques au sein des EPCI et des syndicats de déchets.

Budget de l'action

6 900€

Partenaire



AILB

LES PERSPECTIVES

2023 - 2024

H^2



Diagnostic, boucles hydrogènes, potentiel

Habiter les territoires intermétropolitains demain

Projets innovants, déconstruction et dépollution, opportunités

Cycle de séminaires Mobilités

Comportements, techniques et stratégies de mobilité

Déchets
Visibilité, évaluation, coopération

Centres aquatiques

Diagnostic et synthèse des écueils et bonnes pratiques

Transition énergétique et énergies renouvelables
Production, planification, gouvernance partagée

AI Alliance LB Intermétropolitaine Loire Bretagne

ODYSSEO - 7 rue Saint-Conwoïon - 35 600 REDON
contact@alliance-intermetropolitaine.fr
06 66 99 80 04

2023 > >

